Léon Delrue
Geboren op 19-06-1829 te Doornik
Overleden op 06-02-1900 te Doornik
Bekijk meer bidprentjes op www.indeken.be

Bien heureux ceux qui meurent dans le Seigneur.
Apoc. XIV

✝

Priez pour le repos de l'âme
de Monsieur

Léon DELRUE

Epoux de Dame Josephine PIPART

Greffier honoraire du Tribunal de 1re Instance,
Membre du Conseil de la fabrique et de la Conférence de St Vincent de Paul de la paroisse de Ste Marguerite,
Membre de la Société Royale des Sauveteurs de Belgique.
Décoré de la croix civique de 1re classe,
décédé pieusement à Tournai, le 6 Février 1900, à l'âge de 72 ans, muni des Sacrements de N. M. la Sainte-Eglise

---

Il a passé en faisant le bien.... il était chéri de Dieu et des hommes, et sa mémoire est en bénédiction.
Eccles. LXV

Les douleurs l'ont accablé et tous ses membres étaient en souffrance.... mais il a eu recours à Vous, Seigneur, et vous l'avez délivré de toutes ses peines, Votre miséricorde est préférable à toutes les vies de la terre. Joc. XVI. — Ps. XXXIII.

Heureux qui sait compatir aux besoins du pauvre et de l'indigent le Seigneur le délivrera au dernier jour!
Ps. X-4

Qu'ils sont heureux, O Marie ceux qui aiment Votre Nom, ils ne trembleront pas à l'heure de la mort.
(St Bonaventure.)

Souvenez-Vous Seigneur de votre Serviteur Léon qui nous a précédés, marqué du signe de la foi et qui dort un sommeil de paix, à Lui Seigneur et à tous ceux qui reposent dans le Christ, accordez, nous Vous en supplions le séjour du rafraichissement, de la lumière et de la paix par J.C.N.S.
Memento de la messe
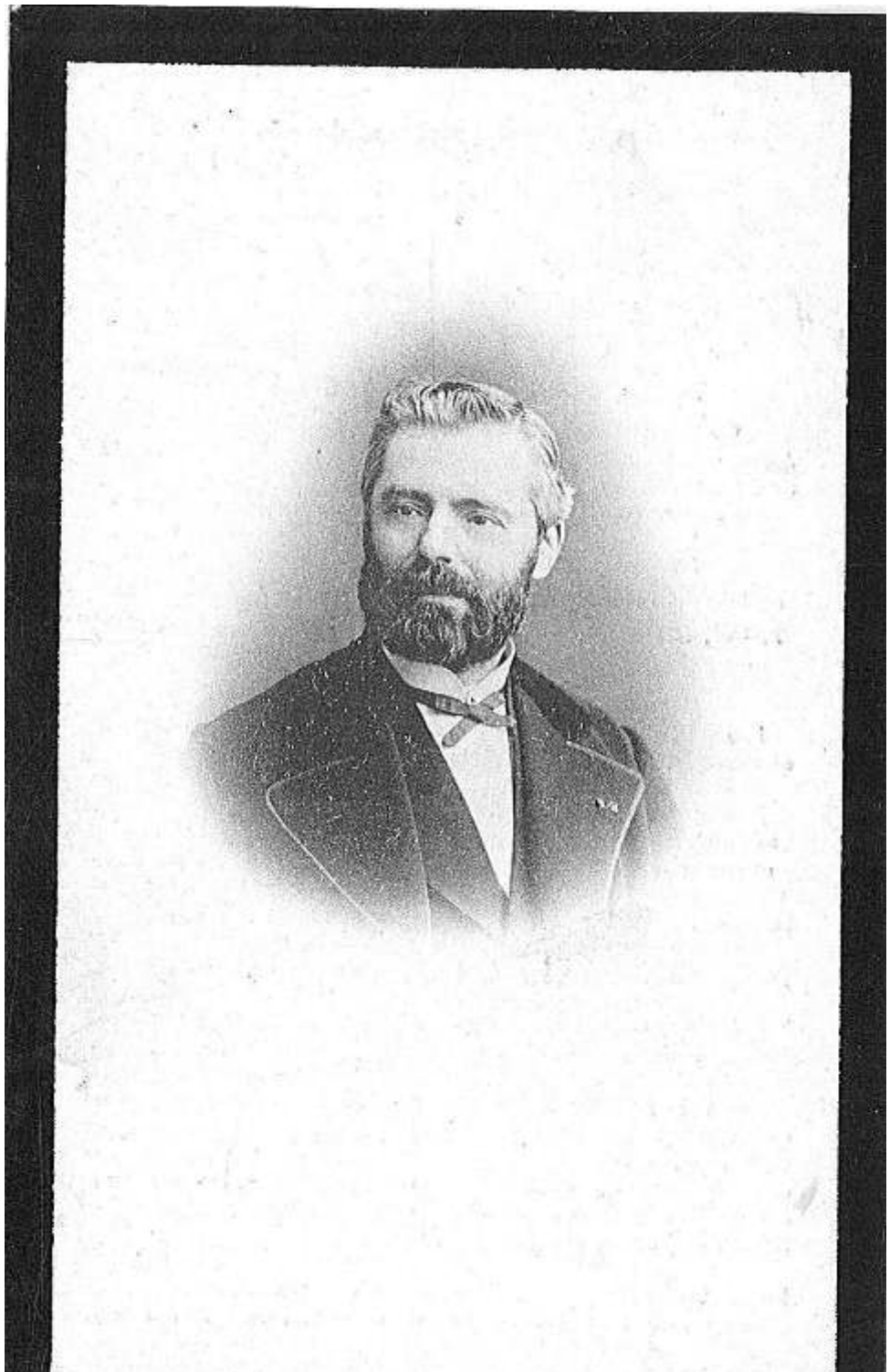
Doux Cœur de Jésus, soyez mon refuge. (*300 j. d'ind.*)
Doux Cœur de Marie, soyez mon salut. (*300 j. d'ind.*)